4
Der Tag neigt sich dem Ende zu
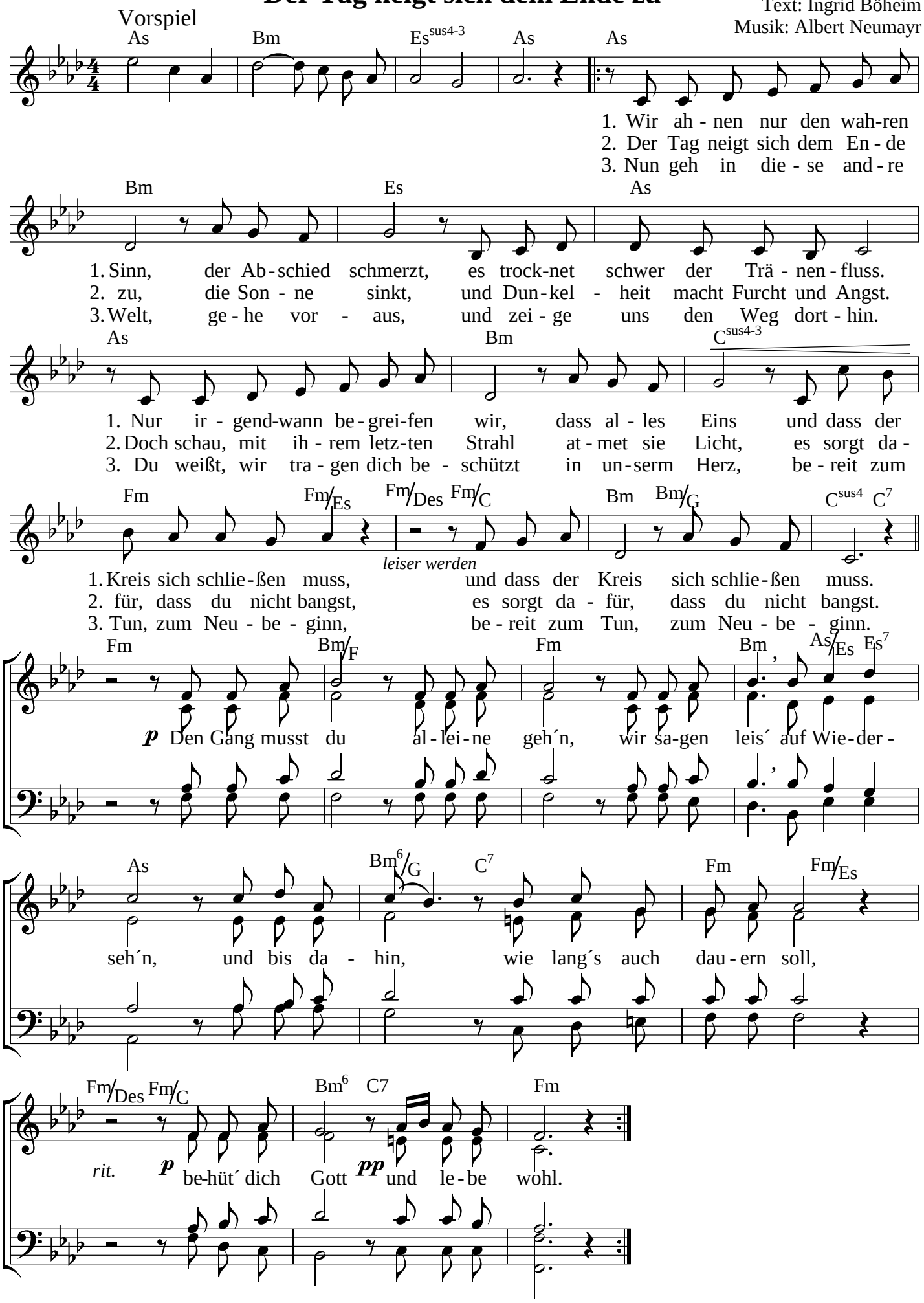
Text: Ingrid Böheim
Musik: Albert Neumayr